



BOS ERP Next-Gen 2018

Turn Invisible Cost, Time and Expense to your profit.

Present

ที่สุดของโปรแกรมสำเร็จรูป

เงินเดือน ประมวลผลเวลา งานบุคคลและสวัสดิการ PAYROLL & PERSONNEL & TIME ATTENDANCE

BOS HRM2018

- HR** Human Resource ระบบบริหารบุคคล
- TA** Time Attendance ระบบประมวลผลเวลาตอกบัตร
- PA** Payroll ระบบเงินเดือนค่าแรงพนักงาน
- WF** Welfare ระบบสวัสดิการพนักงาน
- SM** System Management ระบบจัดการฐานข้อมูลและกำหนดสิทธิ์

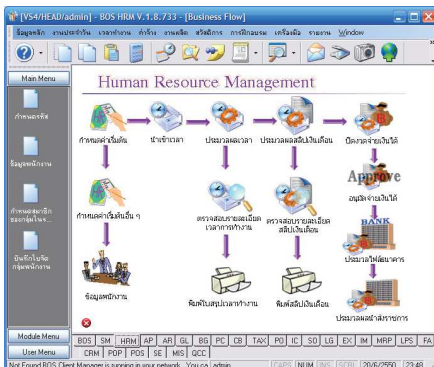

ครอบคลุมงานเกี่ยวกับบุคคล สวัสดิการ ประมวลผลเวลา และเงินเดือนที่หลากหลาย ยืดหยุ่น ครบทุกความต้องการ รองรับรูปแบบธุรกิจต่างๆ มากมาย รวมทั้งสามารถเชื่อมโยงข้อมูลไปยังระบบบัญชี ระบบการเงิน ระบบภาษี ระบบงบประมาณ โดยใช้ฐานข้อมูลร่วมกันกับ BOSERP2018 จึงลดความซ้ำซ้อนในการทำงานได้เป็นอย่างดี และสามารถกำหนดผู้ใช้ ความปลอดภัยของผู้ใช้ได้หลากหลายระดับ



โปรแกรมสำเร็จรูป ระบบเงินเดือนและบริหารทรัพยากรมนุษย์ - Vision4 BOS HRM for Windows

HR

Human Resource ระบบบริหารบุคคล

ช่วยเพิ่มประสิทธิภาพการบริหารงานบุคคลได้อย่างสมบูรณ์แบบ

- กำหนดโครงสร้างองค์กรได้ถึง 4 ระดับ คือ สาขา ฝ่าย แผนก และหน่วยงาน
- ไม่จำกัดจำนวนสาขา ฝ่าย แผนก หน่วยงาน และพนักงาน
- กำหนดประเภทพนักงาน ได้หลายแบบ เช่น รายวัน รายเดือน ราย ช.ม. รายสัปดาห์ รายเหมา
- ใส่รูปถ่าย และรายละเอียดต่างๆ เช่น คู่สมรส บุตร บิดามารดา บุคคลค่าประกัน ชาวต่างชาติ ได้อย่างครบถ้วน
- บันทึกการฝึกอบรมพิเศษ และค่าใช้จ่ายที่เกิดขึ้น สามารถบันทึกพร้อมกันได้ทีละหลายๆคน
- บันทึกความสามารถพิเศษ ประวัติการศึกษา
- บันทึกเงินเดือน เงินหัก เงินรางวัลพิเศษได้
- บันทึกข้อมูล ภาษีเงินได้ เงินประกันสังคม เงินกองทุนก่อนเข้างานได้
- พิมพ์บัตรพนักงานพร้อม Barcode ได้ทันที รองรับเครื่องพิมพ์ ทุกประเภท
- บันทึกใบลา ใบขอทำล่วงเวลา ใบกำหนดเวร และสลับเวลาทำงาน จากหน่วยงานอื่นๆ และอนุมัติโดยฝ่ายบุคคลได้
- บันทึกใบลา ใบขอทำล่วงเวลา ใบกำหนดเวร และสลับเวลาทำงาน ได้หลายคน ใน 1 ใบ
- บันทึกยอดยกมาเงินเดือน เงินหักต่างๆ แยกตามพนักงานได้

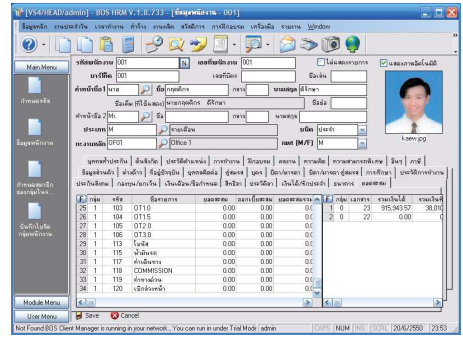

TA

Time Attendance ระบบประมวลผลเวลาตอกบัตร

อ่านข้อมูลจากเครื่องรูดบัตร สแกนลายนิ้วมือ ได้ทุกยี่ห้อ โดยไม่ต้องกดกะทำงาน (ใช้ร่วมกับที่เปิดประตูได้)

- ใช้ได้กับเครื่องรูดบัตรทุกรุ่น (ไม่จำเป็นต้องกดกะ หรือกดเข้าออกเพื่อรูด)
- ทำงานได้หลายบริษัทพร้อมๆกัน ด้วยเครื่องรูดเครื่องเดียว หรือใช้เครื่องรูดบัตรหลายเครื่องต่อบริษัท ทำการเดียว
- มีรายงานการทำงาน ผลการรูดบัตร สรุปขาดลา มาสาย รายคน รายกลุ่ม
- ทำใบลา ใบกำหนดเวร ใบขอเปลี่ยนเวลา ใบขอทำล่วงเวลา ได้ทั้งก่อน และหลังจากการรูดบัตร
- กำหนดกะได้ไม่จำกัด กำหนด OT วันหยุดได้ 4 อัตรา กำหนดเวรไม่ประจำ
- คำนวณเบี้ยขยันสะสมต่อเนื่องได้
- กำหนดช่วงเวลาคำนวณ ได้ เช่น สาย 15 นาทีหักเงินตามอัตราที่กำหนด

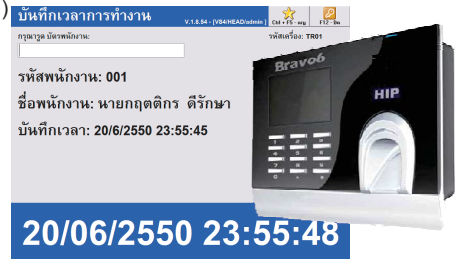

PA

Payroll ระบบเงินเดือนค่าแรงพนักงาน

สุดยอดระบบเงินเดือนรับประกันความมั่นใจ 100% และครบถ้วนด้วยเอกสารและแผ่นดิสก์ นำส่งต่างๆ

- กำหนดกะทำงาน ได้ไม่จำกัด โดยแต่ละวันทำงาน ไม่จำเป็นต้องเวลาเท่ากัน หรือเวลาเดียวกันได้
- กำหนดประเภท เงินได้ เงินหัก ได้ไม่จำกัด โดยสามารถกำหนดอัตราคูณแบบเหมา หรือ % ค่าบวกจากการบันทึกเอง อัตราเงินเดือน หรืออัตรา ช.ม.
- กำหนดรูปแบบการปิดเศษแยกตามประเภทเงินได้ เงินหัก การคิดภาษีหรือไม่คิดภาษีอัตราคูณเบี่ยเงินสะสมอัตราคำนวณ OT ได้หลายระดับการปิดเศษการคำนวณเวลาได้
- กำหนดวงจรรายจ่าย ได้หลากหลายวิธี เช่น ต่อเดือน ต่อสัปดาห์ ต่อปี ต่อ 10 วัน รวมถึงจ่ายได้ทั้งเงินสด และโอนเข้าบัญชีธนาคาร
- เพื่อความสะดวกจึงมีรายงาน ภ.ง.ด.91, 50 ทวิ, ภ.ง.ด.1, ภ.ง.ด.1ก, ส.ป.ส.1-10, 1-03, 6-7, 6-8, 6-9, ทะเบียนลูกจ้าง ทะเบียนเงินเดือน รายงานกองทุนสำรองเลี้ยงชีพ สลิปเงินเดือน กองทุนทดแทน และรายงานต่างๆที่เกี่ยวข้องที่สามารถส่งพิมพ์จากโปรแกรมได้ทันที
- ประมวลผลไฟล์นำส่งธนาคารได้ทันที รวมถึงนำส่งประกันสังคม สรรพากร เงินกองทุน ทั้งการส่ง diskette หรือ การ Upload
- ประมวลผลเงินเดือนแยกตามงวด และประเภทได้ หลังจากประมวลผลเงินเดือนสามารถแก้ไข หรือเพิ่มเติม เฉพาะบุคคลได้ หรือยกเลิก ทั้งแล้วประมวลผลใหม่ได้
- มีวงจรมุ่งส่งแยกจากงวดเงินเดือน (เช่นมีการจ่ายเงินเดือนหลายครั้งใน 1 เดือน แต่สามารถนำส่งพร้อมกันได้) พร้อมแสดงยอดการนำส่งต่างๆ
- สามารถแก้ไขรายงานได้สะดวกตามต้องการ และเลือกเงื่อนไขรายงานได้
- โอนข้อมูลเข้าระบบบัญชี แยกประเภท บัญชีต้นทุนการผลิต

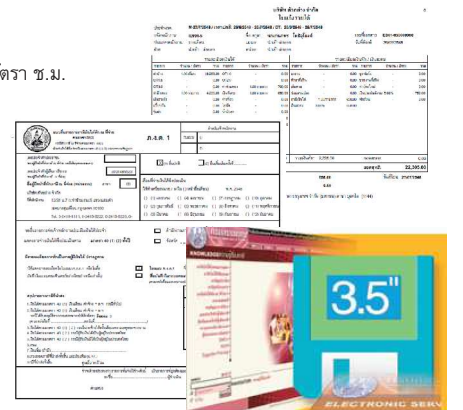

WF

Welfare ระบบสวัสดิการพนักงาน

เพิ่มความสามารถสำหรับบริษัทที่มีเงื่อนไขซับซ้อนเรื่องสิทธิวันลาและการคิดเบี่ยขยันแบบอัตโนมัติ

- สามารถกำหนดประเภทสิทธิการลาต่างๆ ได้ตามอายุงาน และสามารถตั้งเงื่อนไขหักเงิน เมื่อเกินสิทธิได้
- กำหนดประเภทเบี่ยขยันได้ไม่จำกัดหรือต้องการจ่ายเบี่ยขยันแบบอัตโนมัติ และสามารถกำหนดอัตราหักทั้งแบบคงที่และแบบก้าวหน้า
- สามารถเรียกดูยอดวันลาคงเหลือหรือยอดใช้สิทธิการลาในแต่ละพนักงาน และมีระบบเตือนหากหยุดเกินเพื่อนำมาดูเปรียบเทียบหรือต้องการให้มีการสะสมไปในปีถัดไปได้
- สามารถดูรายงานและสรุปเกี่ยวกับสวัสดิการย้อนหลังได้

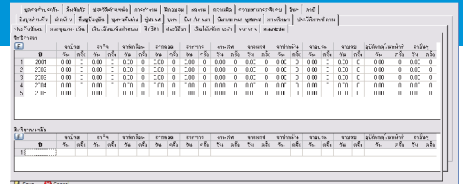

SM

System Management ระบบจัดการฐานข้อมูล และกำหนดสิทธิ์

กำหนดระดับความสำคัญการเข้าถึงข้อมูลของพนักงานได้อย่างละเอียด

- สามารถกำหนดสิทธิ์ระดับผู้ใช้งานในการเข้าถึงข้อมูลและการเรียกดูรายงานได้ตามความรับผิดชอบ หรือตำแหน่งงาน
- เช่นการบันทึกข้อมูลเห็นเฉพาะพนักงานส่วนที่รับผิดชอบ เป็นต้น
- สามารถกำหนดกำหนดสิทธิ์เพื่อดูเฉพาะสาขาหรือรวมสาขาได้ให้สิทธิเฉพาะบุคคล
- สามารถกำหนดสิทธิ์การใช้งานในแต่ละคำสั่ง หรือรายงานได้
- เชื่อมโยงเวลา และข้อมูลผ่าน Remote สาขาได้ รวมถึงสามารถทำงานผ่าน ระบบสาขาได้ (เช่นการสิทธิการใช้งาน และการติดตั้ง)

