

**GRAPHIC USER INTERFACE & SYSTEM FLOW**

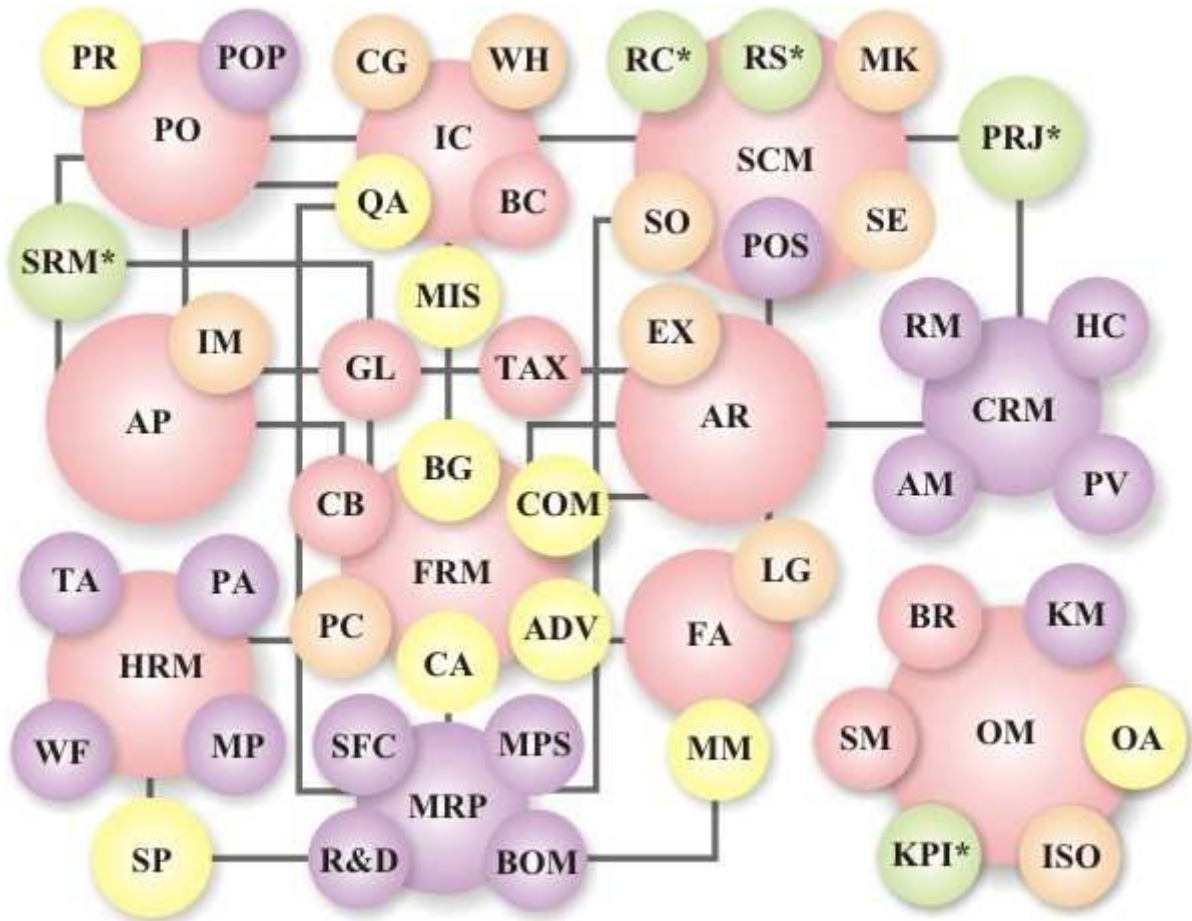

b [AMS/HEAD/admin : LOCALHOST] - BOS Center V.3.0.388.11655 - Built.23980

บริษัท แอชเช็ท แมเนจเม้นท์ ซิสเต็มส์ (ประเทศไทย) จำกัด (สำนักงานใหญ่)

## Business Operating System 2010

MSSM / CRM / SCM / MRP / HRM / FM / PRJ / OA / LG / ISO / KPI / MIS - Software Solution

**Vision<sup>4</sup>**

Front Office	Back Office	Tools	Front/Back Office	All	System Message	Search for Update	
บริการระบบ (SM)	ระบบบริหาร ทรัพยากร...	ระบบบันทึก เวลา (TR)	ระบบบัญชี (AC)	ระบบการเงิน (FM)	ระบบบริหาร สินค้าคงค...	ระบบจัดการ คลังสินค้า...	ระบบสั่งซื้อ (PO)
ระบบงานซื้อ หน้าร้าน (PDP)	ระบบวางแผน การตลาด (MK)	ระบบซื้อขาย (SO)	ระบบนำเข้า และส่งล...	ระบบบริการ สินทรัพย์ไม่...	ระบบบริการ วางแผนช้...	ระบบบริการ และวางแผน...	ระบบบันทึก และควบคุมก...
ระบบบริการ การขนส่ง (LG)	ระบบลงเช่า (RS)	ระบบต้อนรับ (RE)	ระบบบริการ (SE)	ระบบซื้อขาย และบริการก...	ระบบงานขาย หน้าร้าน (POS)	ซัมพันธ์ (CRM)	ระบบจัดเตรียม เอกสาร ISO
Key Performanc...	Management Information &...						

บริหารระบบ (SM) V.3.0.1168.11655 TH

ใช้กำหนดค่าเริ่มต้นระบบ รูปแบบธุรกิจ จัดการฐานข้อมูล ดูแลจัดการผู้ใช้ และสิทธิการใช้งานทั้งหมด

Run	Client Configure <input type="checkbox"/> On <input type="checkbox"/> Off	Change Password	Groupware Client	Today Dashboard*	Remote Me <input type="checkbox"/> W1 <input type="checkbox"/> W2	Exit
-----	---	-----------------	------------------	------------------	---	------

## System Management



# Human Resource Management

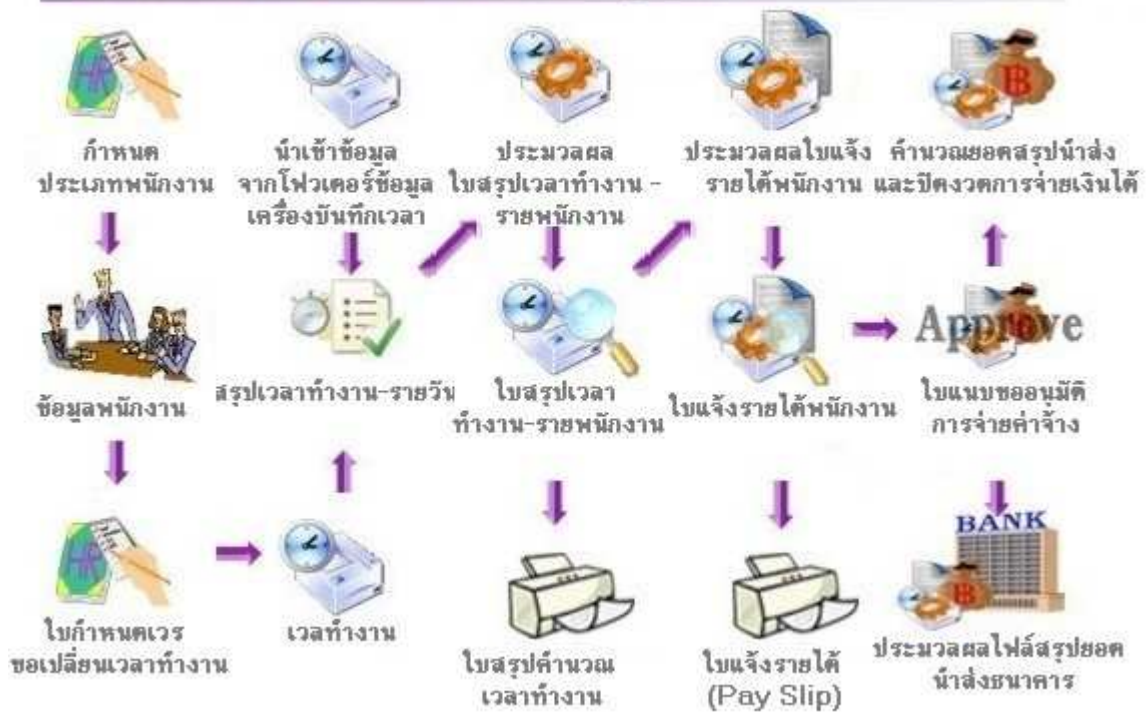

# Key Performance Indicator (Alpha Version Testing)





## Accounts Payable



## Accounts Receivable



## General Ledger

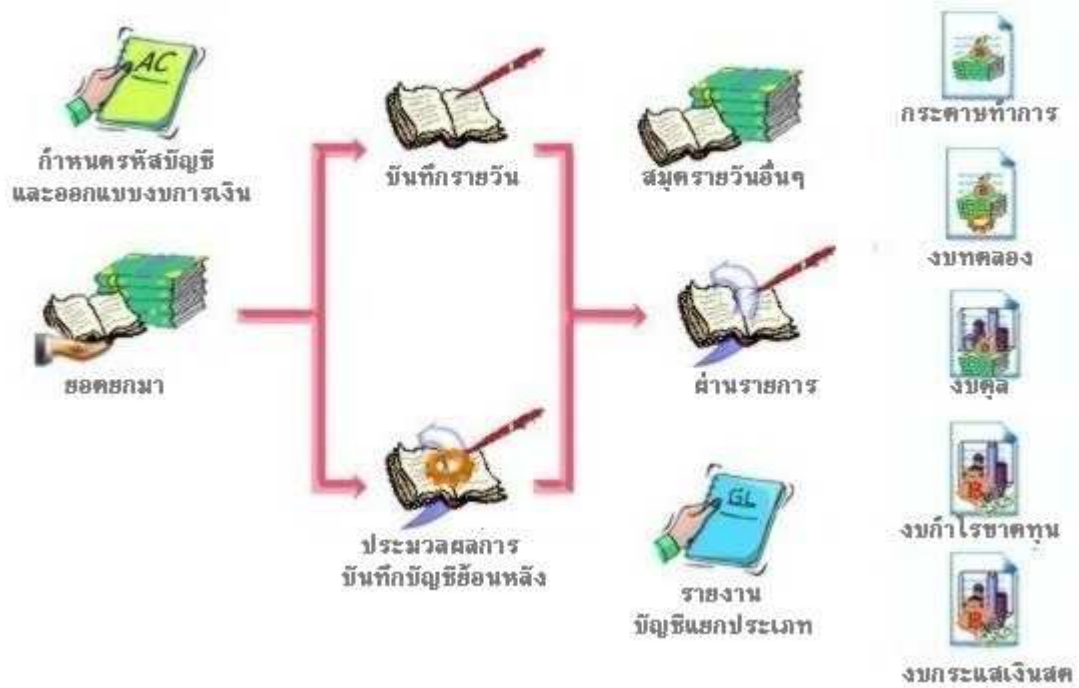

## Budgets System





# Value Added Tax/Withholding Tax



ภาษีซื้อ



รายงานภาษีซื้อ

รายงานภาษีเงินได้บุคคลธรรมดา หัก ณ ที่จ่าย (ภ.ง.ด.1)



ภาษีขาย



รายงานภาษีขาย



รายงานภาษีซื้อ

รายงานภาษีเงินได้หัก ณ ที่จ่าย (ภ.ง.ด.3)



แบบยื่นภาษีมูลค่าเพิ่ม (ภ.พ.30)



แบบยื่นภาษีมูลค่าเพิ่ม (ภ.พ.30)

รายงานภาษีเงินได้หัก ณ ที่จ่าย (ภ.ง.ด.53)



บัญชีพิเศษ แสดงการหักภาษี ณ ที่จ่ายและการนำส่งภาษี



บัญชีพิเศษ แสดงการหักภาษี ณ ที่จ่ายและการนำส่งภาษี



# Purchase Order

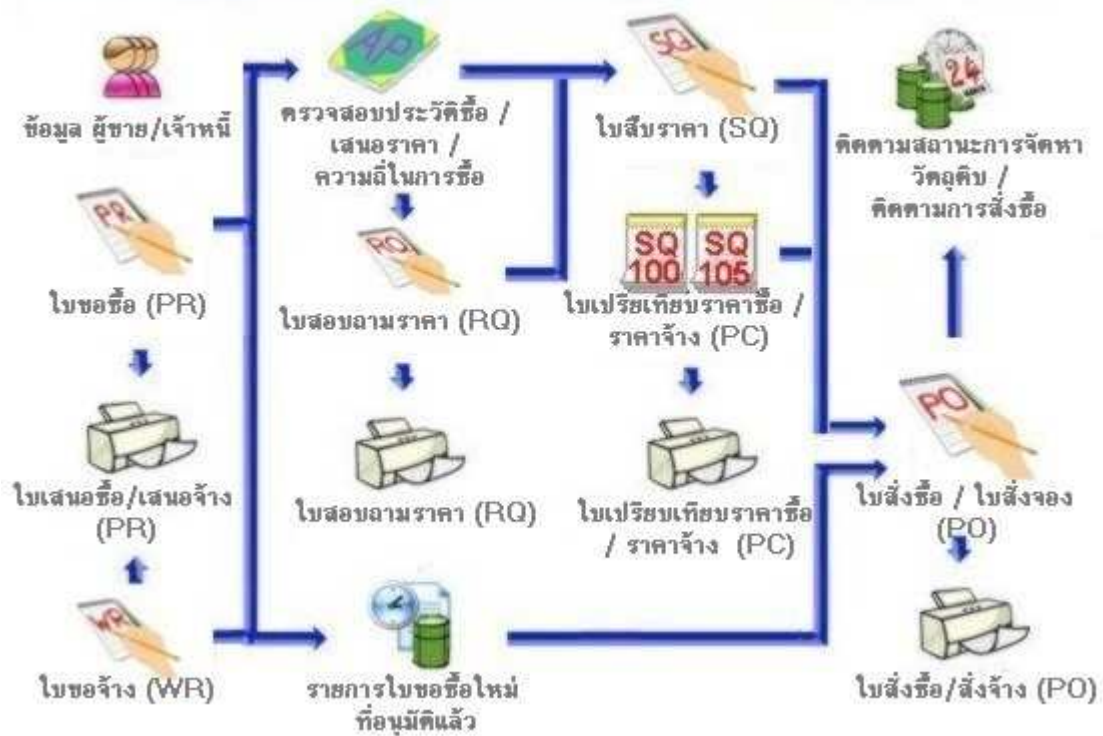

# Inventory Control





# Customer Relationship Management (CRM)



# Marketing Plan



## Sale Order



## Service



## Export



## Import





# Manufacturing Resource Planning (MRP II)



# Shop Floor Control



## Fixed Asset



## Maintenance Management



## Restaurant & Cafe System (Alpha Version Testing)



## Reservation System (Alpha Version Testing)





## Point Of Purchase (POP)



## Point Of Sale (POS)



# Logistic System



# Management Information & Strategic

 รายงานแยกอายุลูกหนี้  รายงานแยกอายุลูกหนี้ เกินกำหนดชำระ  รายงานสรุปยอด สั่งขาย  การ์ดลูกหนี้โดยสรุป (สถานะลูกหนี้)  รายงานวิเคราะห์ กระแสเงินสดรับ	 รายงานแยกอายุเจ้าหนี้  รายงานแยกอายุเจ้าหนี้ เกินกำหนดชำระ  รายงานสรุปยอด การสั่งซื้อ  การ์ดเจ้าหนี้โดยสรุป (สถานะเจ้าหนี้)  รายงานวิเคราะห์ กระแสเงินสดจ่าย	 Tracking Sale Order  ตรวจสอบ ยอดคงเหลือ สต็อก  ตรวจสอบ ยอดบัญชีเงิน  ข้อมูลสินทรัพย์ ไม่หมุนเวียน	 รายงานสรุป สถานะการเงิน  รายงานวิเคราะห์ อัตรารส่วนทางการเงิน  Statistics Monitoring  กราฟ	 รายงานตั้ง งบประมาณ  งบทดลอง  งบดุล  งบกำไรขาดทุน  งบกระแสเงินสด
--	---	---	---	--

## Quick Command Center

