



## BOS ERP Next-Gen 2018

Turn Invisible Cost, Time and Expense to your profit.

Present

ที่สุดของโปรแกรมสำเร็จรูป

ระบบงานขายปลีกหน้าร้าน (Online สาขา & หลายสกุลเงิน)

ON-LINE POS WITH MULTI BRANCH & CURRENCY

## BOS POS 2018

- POS** Point Of Sale ระบบงานขายปลีกหน้าร้าน แบบ On-line
- RG** Register ระบบลงทะเบียนกลุ่มลูกค้า ทัวร์ และคิดคอมมิชชั่นพิเศษ
- PO** Purchase Order ระบบสั่งซื้อ และรายงานวิเคราะห์
- IC** Inventory Control ระบบบริหารสินค้าคงคลัง รองรับสาขา
- SM** System Management ระบบจัดการฐานข้อมูลและกำหนดสิทธิ์

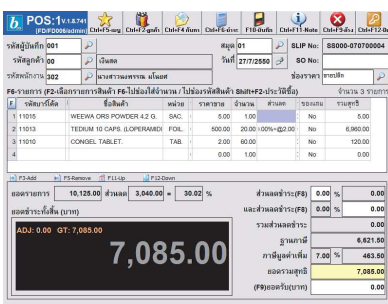

ครอบคลุมงานขายหน้าร้าน ที่มีหลายสาขา ความคุมสต็อก และการจัดซื้อ ปริมาณและมูลค่ามาก รองรับทัวร์ มีเครื่องมือคิดค่าคอมมิชชั่นที่ยืดหยุ่นสูง รองรับรูปแบบธุรกิจต่างๆ มากมาย รวมทั้งสามารถเชื่อมโยงข้อมูล ไปยังระบบบัญชี ระบบการเงิน ระบบภาษี ระบบงบประมาณ โดยใช้ฐานข้อมูล ร่วมกันกับ **BOSERP2018** จึงลดความซ้ำซ้อนในการทำงานได้เป็นอย่างดี และสามารถกำหนดผู้ใช้ ความปลอดภัยของผู้ใช้ได้หลากหลายระดับ



## POS Point of Sale ระบบขายปลีกหน้าร้าน

ด้วยฟังก์ชันการทำงานที่ยืดหยุ่น และครบครัน รวมถึงสิทธิการใช้งานที่หลากหลาย ทำให้งานขายหน้าร้าน และการสรุปยอดขาย ยอดสินค้า ไม่ใช่เรื่องยาก และยุ่งยากอีกต่อไป

- รองรับหลายหน้าจอขาย กรณีต้องพักรายการชั่วคราว
- รองรับหน้าจอลูกค้า (แบบ 7-Eleven)
- รองรับส่วนลดหลายระดับ คำนวณกลับไปมาเป็น % ได้
- กำหนดสิทธิ การแก้ไข ราคา ส่วนลด วันที่ ได้
- แยกประเภทสินค้าที่สะสม ยอด และ ไม่สะสมยอดได้
- รองรับ อุปกรณ์เสริม ทุกชนิด เช่น เครื่องอ่าน บาร์โค้ด สีนซึกเก็บเงิน หน้าจอ Led เครื่องพิมพ์สลิป และพิมพ์ บาร์โค้ด
- ทำงานได้ทั้งแบบ On-Line และ Off-Line
- บันทึกปรับคืนรับเปลี่ยนที่หน้าร้านได้ ออกใบกำกับภาษีอย่างเต็ม ย้อนหลังได้
- มีฟังก์ชัน สรุปรายวัน ได้ หลายกะใน 1 วัน หรือ หลายวันได้
- เชื่อมโยงกับระบบบัญชี ได้โดยตรง
- สามารถใช้บาร์โค้ดสากล หรือ กำหนดเอง หรือผสมกันได้
- รองรับการยิง บาร์โค้ด Serial No
- มีรายงานขาย วิเคราะห์ขาย สรุปสินค้าขายดี กำไรขั้นต้น และอื่นๆ อย่างครบครัน

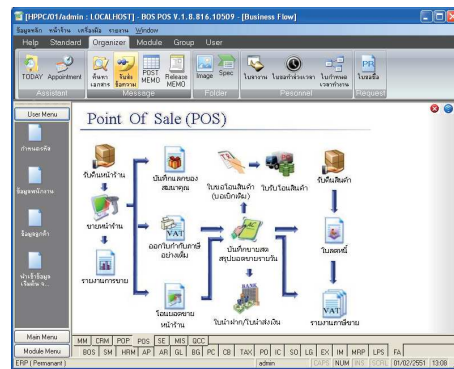

## RE Reception ระบบลงทะเบียนลูกค้า

การลงทะเบียนลูกค้า จะช่วยในการวิเคราะห์ข้อมูลขาย การคำนวณค่าคอมมิชชั่น รองรับการทำงาน ในโหมดทัวร์ หรือการจองต่างๆ

- เปิดคิว (กลุ่ม) ของลูกค้าได้ เพราะ แยกรายการ รวมยอด
- สามารถระบุการจ่ายค่าเบี่ยงเคียงคนขับ ทัวร์ และ ผู้นำทัวร์ได้
- ออกรายงาน การมาเยี่ยม และการจ่ายเงินค่าเบี่ยงได้
- เชื่อมโยงระบบการเงินโดยตรง

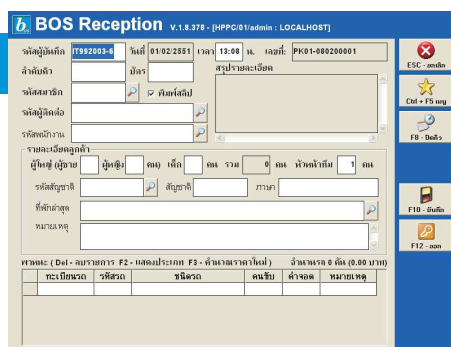

## PO Purchase Order ระบบสั่งซื้อ และรายงานวิเคราะห์

ควบคุมรายจ่าย และการจัดหาสินค้า และวัตถุดิบ เพื่อลดความผิดพลาดในการสั่งซื้อ และติดตามวัตถุดิบ ให้เกิดสมดุลทั้งการจัดส่ง และการผลิต

- สามารถกำหนดรหัสผู้ขาย เชื่อมโยงกับรหัสเจ้าหน้าที่ในระบบบัญชีโดยตรง
- กำหนดรหัสบัญชีธนาคาร ผู้ติดต่อ และข้อมูลที่เกี่ยวข้องเพื่อใช้งานในระบบบ้างได้
- สามารถค้นหารายชื่อและการติดต่อของ Supplier เพื่อสั่งซื้อได้อย่างรวดเร็ว
- สามารถค้นหาข้อมูลรายละเอียด ประวัติการจัดซื้อ และสิบลราคาที่ผ่านมาของ Supplier แต่ละรายได้อย่างรวดเร็ว
- สามารถสืบค้นข้อมูล การจัดซื้อ ขอซื้อ ว่ามาจากใบสั่งงานใด ใบสั่งซื้อใด โดยเชื่อมโยงมาจากระบบขาย และระบบผลิตได้
- สามารถออกใบสั่งซื้อวัตถุดิบและอุปกรณ์สำนักงานได้อย่างถูกต้องและรวดเร็ว
- มีใบเลือกซื้อ PA เพื่อขออนุมัติซื้อในสินค้าราคาสูงได้
- สามารถออกใบสั่งซื้อ หรือบันทึกซื้อ สินค้าที่ยังไม่มีรหัสในระบบสินค้าคงคลังได้
- สามารถบันทึก PO แบบรับฝากขายได้
- รองรับส่วนลดหลายระดับ
- แสดงรูปภาพที่ PO PR เพื่อต้องการดูรูปให้ตรงกับตัวสินค้าที่ต้องการสั่งซื้อ
- เรียกดูประวัติซื้อได้ทันทีขณะทำ PO เลือกจาก Grid เช่น กต F9
- แยกวันที่ส่ง และปรับปรุงการจัดส่งตามรายการย่อย ทอยยรับสินค้าได้หลายครั้ง
- แถบสีสถานะต่าง ๆ ของการจัดซื้อ และการขอซื้อ
- รายงานสถานะต่าง ๆ ของใบ PO PR เพื่อต้องการดูการทำงานของจัดซื้อว่า ออก PO ยังไม่ได้อนุมัติ แต่ของมาส่งแล้ว จำนวนมากนี้
- รายงานสรุปยอดซื้อ สามารถกรอง Supplier ได้
- รายงานเปรียบเทียบราคาสินค้าว่าสินค้าราคา ขึ้น - ลง อย่างไร ไม่ได้ใช้ราคาเฉลี่ย แต่ใช้ราคาสุดท้าย เพื่อใช้เป็นข้อมูลในปีต่อไป
- รายงานเปรียบเทียบยอดสั่งซื้อ จัดอันดับยอดซื้อ
- รายงานวิเคราะห์ซื้อ วิเคราะห์ผู้ขาย และประมาณการณ้ค่าใช้จ่ายล่วงหน้าต่าง ๆ

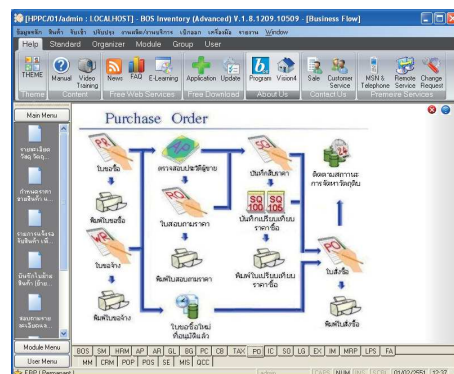

## IC Inventory Control ระบบบริหารสินค้าคงคลัง

การบริหารสินค้าคงคลังทำให้การทำงานง่ายขึ้นซึ่งระบบจะรองรับการออกบิลและเชื่อมถึงระบบบัญชี

- ระบบหลายหน่วยแพ็คเกจ เช่น โทล แพคเกจ กล่อง ต.ร.พ. ลบ.ม. รวมถึงแยกหน่วยหลัก และหน่วยซื้อ พร้อมทั้งหาคำนวณหน่วยหลักอัตโนมัติ ฯลฯ
- รองรับหลายหน่วยนับ Barcode หน่วยนับอื่นๆ และสามารถระบุฝ่ายของผู้ใช้ได้ (กรองหน่วยนับ)
- กำหนดสายหมวด หมวดขนาน กลุ่ม กลุ่มขนาน ข้ามวัสดุ วัตถุดิบ สินค้า และบริการได้ไม่จำกัด
- รองรับแบบ (Drawing) สินค้าที่ใช้ในการผลิต หรือการรับสินค้าตัวอย่าง
- สามารถกำหนดข้อมูลจากสินค้าครบตามรายละเอียดที่ ส.ค.บ. กำหนด
- มีเครื่องมือบันทึกรหัสสินค้า แบบกลุ่ม แบบย่อย และแบบละเอียด
- กำหนดสินค้าในแพ็คเกจ รวมต้นทุนอัตโนมัติ (รองรับการแตก และรวมแพ็คเกจสินค้า)
- กำหนดวิธีการผลิต สูตรการผลิตแยกตามสินค้า
- ควบคุม Safe Stock, Lead time, จุดสั่งซื้อ, การสั่งซื้อแบบประหยัด EOQ และประวัติซื้อขาย
- มีระบบจัดการกับคลังสินค้าที่สะดวก และเป็นศูนย์กลางเดียวกัน (รองรับการแบ่ง และการรวมยอดคงเหลือ)
- รองรับ Stock ของแถม, ผ่ากษาบ, Factory Lot, Lot, Lot Date, สี, Shape, Size, Grade, Job Code, ต้นทุน, การจองสินค้า และของเสีย
- มีเครื่องมือเลือก กรอง ค้นหาสินค้า คำนวณยอดรวม แบบหลายชั้น และสามารถเลือกรายการได้ครั้งละหลายรายการ
- รองรับงานผลิต ทั้งภายใน และส่งไปผลิตภายนอก ทั้งรวมยอด และแยกยอด
- รองรับ Stock ของเสียจากการผลิต และการจัดเก็บ
- มีระบบติดตามสถานการณ์เคลื่อนไหวสินค้า และยอดคงเหลือ
- รองรับระบบ งบประมาณ (JOB COST) และแบบโครงการ (PROJECT COST)
- กำหนดโครงสร้างสินค้าสำเร็จรูป หรือสูตรวัตถุดิบการผลิต BOM ไม่จำกัดระดับ
- สามารถจัดทำ Barcode, RFID ได้โดยตรงจากระบบฐานข้อมูลจริง
- ตรวจสอบยอดการเบิกใช้วัตถุดิบแยกตามงาน โครงการได้
- สามารถติดตามสถานการณ์จัดหาวัตถุดิบ แยกตามใบสั่งซื้อ ใบสั่งขาย งาน โครงการได้
- รองรับการใช้งาน Barcode และ Serial No ทั้งระบบ และสามารถยิง Serial ได้โดยไม่ต้องยิง barcode
- มีเครื่องมือคำนวณสถิติตรวจสอบของบาริโค้ด
- สามารถกำหนดรายละเอียดสินค้าได้หลายรูปแบบ และไม่จำกัดจำนวนสินค้า รองรับจำนวนสินค้าได้ไม่จำกัด (ปัจจุบันมีลูกค้ามีสินค้ามากกว่า 200,000 รายการ และเพิ่มขึ้นทุกๆเดือน)
- กำหนดรูปแบบรหัสสินค้าได้เอง ยาวถึง 30 ตัวอักษร รวมทั้งกำหนดรูปแบบอัตโนมัติแบ่งตามสายสินค้าได้
- กำหนดคลังสินค้า และที่เก็บได้ไม่จำกัด (ที่เก็บสามารถนิยามได้หลายชั้นไม่จำกัด)
- แจ้งเตือนสต็อกถึงจุดสั่งซื้อบนหน้าจอ อัตโนมัติ
- รายงานการเคลื่อนไหว และไม่เคลื่อนไหวของสินค้า รูปแบบต่างๆ
- รายงาน Top สินค้าขายดี แยกรหัส หรือกลุ่ม
- เครื่องมือปรับต้นทุนเลือกปรับ ตามช่วงเวลาได้
- เครื่องมือปรับปรุงข้อมูล และรายละเอียดสินค้า
- เครื่องมือปรับปรุงยอด และต้นทุนสินค้าคงเหลือ
- รองรับการทำงานต่อเนื่องทันทีโดยยกยอดมา และมีเครื่องมือรองรับการอ้างอิงเอกสารก่อนใช้ระบบได้
- รองรับสินค้า ประเภท วัสดุสำนักงาน วัสดุโรงงาน (ISOห่วย) วัตถุดิบ สินค้า และบริการ และสินค้าชุด
- เก็บต้นทุนเป็นประวัติต่างๆ รวมทั้งต้นทุนแฝง
- วิเคราะห์สินค้าคงเหลือ ค้างรับ ค้างส่ง จุดสั่งซื้อ แจ้งเตือน รองรับบาร์โค้ดทุกหน้าจอ
- รายงานสรุปยอดสินค้าคงเหลือ แยกตามประเภทต่างๆ

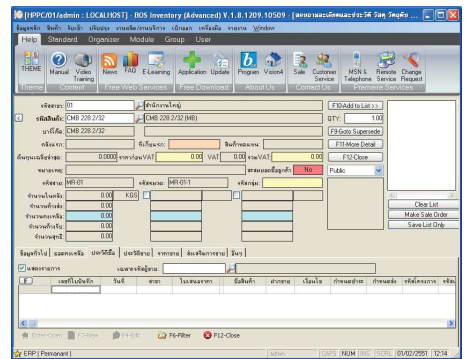
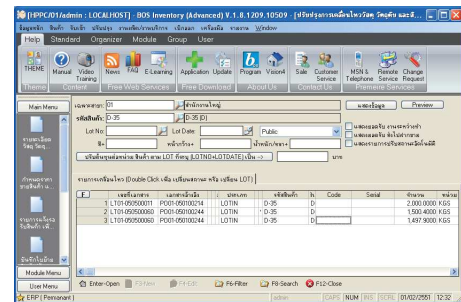
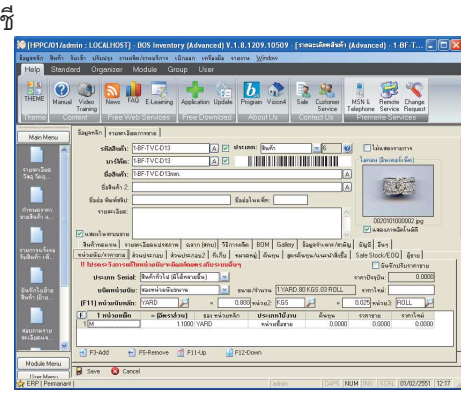

## SM System Management ระบบจัดการฐานข้อมูล และกำหนดสิทธิ

กำหนดระดับความสำคัญการเข้าถึงข้อมูลของพนักงานได้อย่างละเอียด

- สามารถกำหนดสิทธิระดับผู้ใช้งานในการเข้าถึงข้อมูลและการเรียกดูรายงานได้ตามความรับผิดชอบ หรือตำแหน่งงาน เช่นการบันทึกข้อมูลเห็นเฉพาะพนักงานส่วนที่รับผิดชอบ เป็นต้น
- สามารถกำหนดกำหนดสิทธิเพื่อดูเฉพาะสาขาหรือรวมสาขาได้ให้สิทธิเฉพาะบุคคล
- สามารถกำหนดสิทธิการใช้งานในแต่ละคำสั่ง หรือรายงานได้
- เชื่อมโยงเวลา และข้อมูลผ่าน Remote สาขาได้ รวมถึงสามารถทำงานผ่าน ระบบสาขาได้ (ขึ้นการสิทธิการใช้งาน และการติดตั้ง)

